

## 2026년도 기획공연 & 기획전시 공모

인천수봉문화회관에서는 인천시민에게 다양하고 수준 높은 공연예술 체험의 기회로 문화가 있는 삶을 실현하고, 지역사회 문화예술분야 작가 및 단체의 작품활동 활성화에 기여하여 남녀노소 모두가 즐길 수 있는 다채로운 공연, 감각 있는 전시 프로그램을 운영하고자 아래와 같이 공고합니다.

SUBONG  
CULTURE  
CENTER

2025.12.24 (수) ~  
~ Jan.27.  
2026.TUE 2026.01.27 (화)  
접수 기간

2026  
인천수봉문화회관  
기획공연·기획전시  
공고

결과 발표  
2월말-3월초 개별 연락 및  
홈페이지 업로드 예정

문의  
인천수봉문화회관 카카오톡 플러스 친구  
인천수봉문화회관 인스타그램 DM 문의

2025년 12월 19일

인천수봉문화회관장

## 2026년도 기획공연 (찾아가는 공연 및 버스킹 공연)

### 1. 공모공연 운영 계획

- 공연장소 : 인천수봉문화회관 소극장 및 찾아가는 공연의 문화소외계층 기관, 수봉공원 별마루/ 인천 엘리웨이 등
- 운영횟수 : 18회 공연 작품

구분	연번	공연 일자 (예정)	공연장소	비 고
소극장 공연	1	2026.05.09.(토)	① 수봉문화회관 소극장 (160석) ② 무대 크기 -가로 9.2m -깊이 7m -높이 3m	-공연일시 토요일 15:00 (90분 이내)
	2	2026.05.23.(토)		
	3	2026.06.13.(토)		
	4	2026.06.27.(토)		
	5	2026.07.11.(토)		
	6	2026.08.22.(토)		
	7	2026.09.12.(토)		
	8	2026.10.24.(토)		
찾아가는 공연	9	2025.5월 중 (수)	① 5월, 9월 외부 공헌 사업으로 문화소외계층을 찾아가는 공연 (인천 내 문화소외계층 기관)	-공연일시 수요일 14:00 (70분 이내)
	10	2026.9월 중 (수)		
버스킹 공연	11	2026.04월 중 (토)	① 4월-6월 / 9월/10월 중 수봉공원 별마루 및 인천엘리웨이 등 버스킹 공연	-공연일시 토요일 14:00 (40분)
	12			
	13	2026.05월 중 (토)		
	14			
	15	2026.09월 중 (토)		
	16			
	17	2026.10월 중 (토)		
	18			

※ 공연일정은 기관 일정 및 기타 사정에 의해 변경될 수 있음.

※ 소극장 공연은 15시 시작이므로 공연 전날 셋업이 가능함

## 2. 자격조건 및 선정기준

- 응모대상 : 공연예술 관련 개인, 기관, 단체
- 선정기준 : - 예술적인 완성도가 높고 함께 공감할 수 있는 대중성을 갖춘 작품으로 장르와 자격에 제한을 두지 않음
  - 월별, 주제별 작품의 창의성, 예술성, 대중성 등 고려
  - 전년도 동일 공연작은 배제될 수 있음

## 3. 공연시 지원내용

구 분	지원내용	비 고
공연	<ul style="list-style-type: none"> <li>● 시 설 : 공연장 대여 (음향, 조명 등)                *시설 제공은 소극장 공연에 한함.                (버스킹 공연, 찾아가는 공연 제외)</li> <li>● 홍 보 : 공연 포스터, 현수막, 인천시민 및                유관기관 대상 홍보 지원</li> <li>● 공연료 : 소극장 : 1작품 / 350만원 ~ 500만원                찾아가는 공연 : 1작품 / ~ 200만원                버스킹 공연 : 1작품 / ~ 50만원</li> </ul> <p>* 각 공연은 회관의 심의를 거쳐 작품 수, 공연료가 변경될 수 있음</p> <p>* <u>음향 및 조명 오퍼레이터는 별도의 지원 없음</u></p> <p>* <u>전자세금계산서 또는 전자계산서 필수</u></p> <p>* 공연이 끝난 후 5분 내외 <u>하이라이트 영상 제출</u>                (아카이빙 및 수봉 유튜브 게시용)</p>	<p>*공모 서류 제출 시 공연장 시설사항 확인 후 제출 요망</p> <p>*찾아가는 공연과 버스킹 공연 장소는 확정 후 논의.</p>

## 1. 공모전시 운영 계획

- 전시기간 : 연중 장르·내용별 5~10월 전시
- 전시시간 : 화요일~토요일 10:00 ~ 17:00 (월요일, 일요일 휴관일/ 공휴일 휴무)
- 전시장소 : 인천수봉문화회관 전시실 「전시실 1」, 「전시실 2」
- 운영일정 :

연번	전시 일자 (예정)	관람대상	비고
1	2026. 05월 ~ 10월 중, 화요일 ~ 1주	모든 연령	· 전시실 상주인력 부재로 작품관리 및 상주인력 필히 요망
2			
3			

※ 전시일정은 기관 일정 및 기타 사정에 의해 변경될 수 있음

※ 전시시작 전날 설치, 전시종료 다음 날 철수

## 2. 자격조건 및 선정기준

구 분		선정 기준(응모 자격)
① 중견작가	개인	· 전시 공모 공고일 기준으로 개인전 및 단체전 5회 이상의 경력, 10년 이상 작품 활동을 한 작가 및 단체 · 전시 공모 공고일 기준으로 시·도 단위 또는 전국 단위 규모의 대회에서 2회 이상 입상한 작가 및 단체
	단체	
② 신진작가	개인	· 개인전 및 단체전의 경력이 4회 미만인 작가 및 단체
	단체	

### 3. 전시 지원내용

구 분	지원내용	비 고
전시	<ul style="list-style-type: none"> <li>● 시설 : 전시실(무료) 대여</li> <li>● 홍보 : 인천시민 및 유관기관 대상 홍보 지원</li> <li>● 예산 : 300만원 인쇄물(홍보비) 및 작품 재료비 지원</li> </ul> <p>* 각 전시는 회관의 심의를 거쳐 작품 수, 전시료가 변경될 수 있음</p> <p>* 전시가 끝난 후 5분 내외 <u>하이라이트 영상 제출</u> (아카이빙 및 수봉 유튜브 게시용)</p>	<p>* 전시실 상주인력 부재로 작품관리 및 상주인력 필히 요망 (월요일, 일요일 및 공휴일 휴무)</p>

### III

## 접수기간 및 방법 ★

1. 접수기간 : 2025. 12. 24.(수) ~ 2026. 01. 27.(화)

(월·일요일, 공휴일 제외 / 화~금 09:00~17:00)

2. 제출서류 :

구 분	제 출 서 류
공 연	① 공모공연 신청서 1부(서식1)
	② 공모공연 계획서 1부(서식2)
	③ 공모공연 신청 서약서 1부(서식3)
	④ 공연 관련 활동실적(동영상, 사진, 인쇄물, 신문기사 등) 및 공연 제안서 등
	⑤ 개인정보 수집 및 이용 동의서(서식7)
전 시	① 공모전시 신청서 1부(서식4)
	② 공모전시 계획서 1부(서식5)
	③ 공모전시 신청 서약서 1부(서식6)
	④ 전시 관련 활동실적(도록, 포트폴리오 등) 및 전시 제안서 등
	⑤ 개인정보 수집 및 이용 동의서(서식7)

※ 관련 서식은 '인천수봉문화회관 홈페이지 [www.subong.or.kr](http://www.subong.or.kr) 공지사항'에서 다운받아 작성하며, 제출된 서류 중 반환 요청 시 실적 증빙 자료만 심사 후, 7일 이내 반환(방문하여 직접반환)

※ 공연 및 전시 신청서 양식 변경 절대 불가능

3. 접수방법 및 문의

○ 접수방법

구 분	접수 방법
이메일	① 인천수봉문화회관 홈페이지 공지사항 양식 다운 ② 신청서 및 첨부 자료 작성 ③ 신청서 제목 <2026년 0000팀 공연 or 전시 공모> ④ <a href="mailto:sbperformance@nate.com">sbperformance@nate.com</a> 메일 접수 *신청서 제출은 한글파일 외에는 접수 불가함 (PDF, 워드 접수 불가)

○ 문의 : 인천수봉문화회관 카카오톡 플러스 친구 또는

인천수봉문화회관 [인스타그램 DM](#) 문의 ★

#### 4. 지원제한대상

- 사업자등록증 또는 고유번호증이 없는 단체
- 법령을 위반하는 내용의 공연
- 시설 및 설비를 심각히 훼손할 우려가 있거나 기타 시설 관리 유지에 부적절한 행사
- 인천광역시 시립문화예술시설 설치 및 운영에 관한 조례 제6조(사용허가의 제한)에 의거 대관이 제한되는 행사

#### 5. 신청 시 유의사항

- 신청 시 공연 및 전시 기간은 제시된 일정에 맞춰 신청  
(신청 기간이 겹칠 경우 차후 협의를 통해 조정)
- 지원 신청서 및 첨부자료의 내용이 부실하거나 제출자료가 충분하지 않을 경우, 심의 대상에서 제외 가능 (모든 항목에 자세히 기재 요망)
- 서류의 기재사항이 사실과 다르게 허위·과장으로 판명되었을 경우, 심의 대상에서 제외
- 공모 선정 후 수봉문화회관 재정 및 운영 사정에 의해 공연 및 전시가 변경 또는 취소될 수 있음

# IV

## 추진일정

### 추진내용

공고 및 접수	공모 공고
	신청서 접수
선정	서류 심사
	선정위원회 개최
결과발표	홈페이지 게시, 선정자 개별 유선 안내

### 추진일정

2025. 12. 24.(수)
2025. 12. 24.(수) ~ 2026. 01. 27.(화)
2026년 2월 둘째 주 ~셋째 주
2026년 2월 넷째 주

※ 추진일정은 사정에 의해 변경될 수 있음.



<p>인천수봉 문화회관 전경</p>	
<p>소극장</p>	<div data-bbox="352 801 898 1171">  </div> <div data-bbox="914 808 1461 1182">  </div> <div data-bbox="411 1249 1074 1413"> <p>&lt;무대&gt; 객석 1층            ◎ 무대 규모 : 가로 9.2m, 깊이 7m, 높이 3m            ◎ 면적 : 515.46㎡            ◎ 좌석 수 : 160석</p> </div>
<p>전시장 (1층)</p>	<div data-bbox="336 1473 879 1877">  </div> <div data-bbox="903 1473 1453 1877">  </div> <div data-bbox="411 1928 770 2011"> <p>◎ 갤러리 「전시실1」            ◎ 면적 : 264㎡ (80평)</p> </div> <div data-bbox="978 1928 1337 2011"> <p>◎ 갤러리 「전시실2」            ◎ 면적 : 264㎡ (80평)</p> </div>

무대 단면도

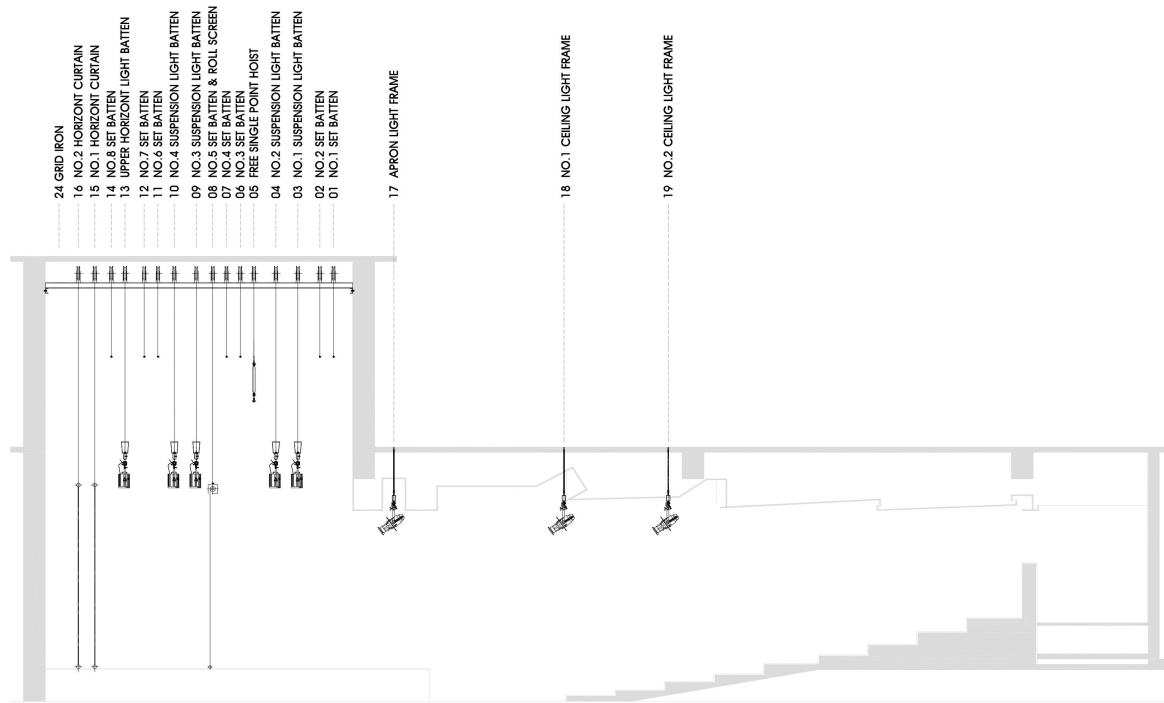

- 무대장치 리스트 -

번 호 NO.	품 명 DESCRIPTION	규 격 (MM)	속 도 (M/MIN)
01	NO.1 SET BATTEN	8,000L	12M/MIN
02	NO.2 SET BATTEN	8,000L	12M/MIN
03	NO.1 SUSPENSION LIGHT BATTEN	8,000L	12M/MIN
04	NO.2 SUSPENSION LIGHT BATTEN	8,000L	12M/MIN
05	FREE SINGLE POINT HOIST	1 POINT	12M/MIN
06	NO.3 SET BATTEN	8,000L	12M/MIN
07	NO.4 SET BATTEN	8,000L	12M/MIN
08	NO.5 SET BATTEN & ROLL SCREEN	8,000L	12M/MIN
09	NO.3 SUSPENSION LIGHT BATTEN	8,000L	12M/MIN
10	NO.4 SUSPENSION LIGHT BATTEN	8,000L	12M/MIN
11	NO.6 SET BATTEN	8,000L	12M/MIN
12	NO.7 SET BATTEN	8,000L	12M/MIN
13	UPPER HORIZONT LIGHT BATTEN	8,000L	12M/MIN
14	NO.8 SET BATTEN	8,000L	12M/MIN
15	NO.1 HORIZONT CURTAIN	8,000L	12M/MIN
16	NO.2 HORIZONT CURTAIN	8,000L	12M/MIN
17	APRON LIGHT FRAME	---	---
18	NO.1 CEILING LIGHT FRAME	---	---
19	NO.2 CEILING LIGHT FRAME	---	---
20	SIDE LIGHT FRAME	---	---
21	LEG CURTAIN	---	---
22	LIGHT TOWER	---	---
23	FLOOR POCKET	---	---
24	GRID IRON	---	---
25	MAIN, RD, DIMMER PANEL	---	---
26	CONTROL SYSTEM	---	---
27	PIPING & WIRING	---	---

설계명 PROJECT TITLE  
인천문화회관  
개. 보수 공사 설계도

주하온아텍  
Haon atec

설 계 DRAWN BY

검 토 CHECKED BY

심 사 SUBMITTED BY

승 인 APPROVED BY

특기사항 NOTE

설계명 필자 작성 본 필  
DESIGNATION DATE DRAW ERIC JUNE  
도면명 DRAWING TITLE

일 자 DATE  
2014. 05.  
축 록 SCALE  
A1 : 1/ 40  
A3 : 1/ 80

파일명 FILE NAME  
대강당 무대장치 단면도

도면번호 DRAWING NO.  
H A - 0 0 0 1

시트번호 SHEET NO.  
□□-□□□□

# 무대 평면도

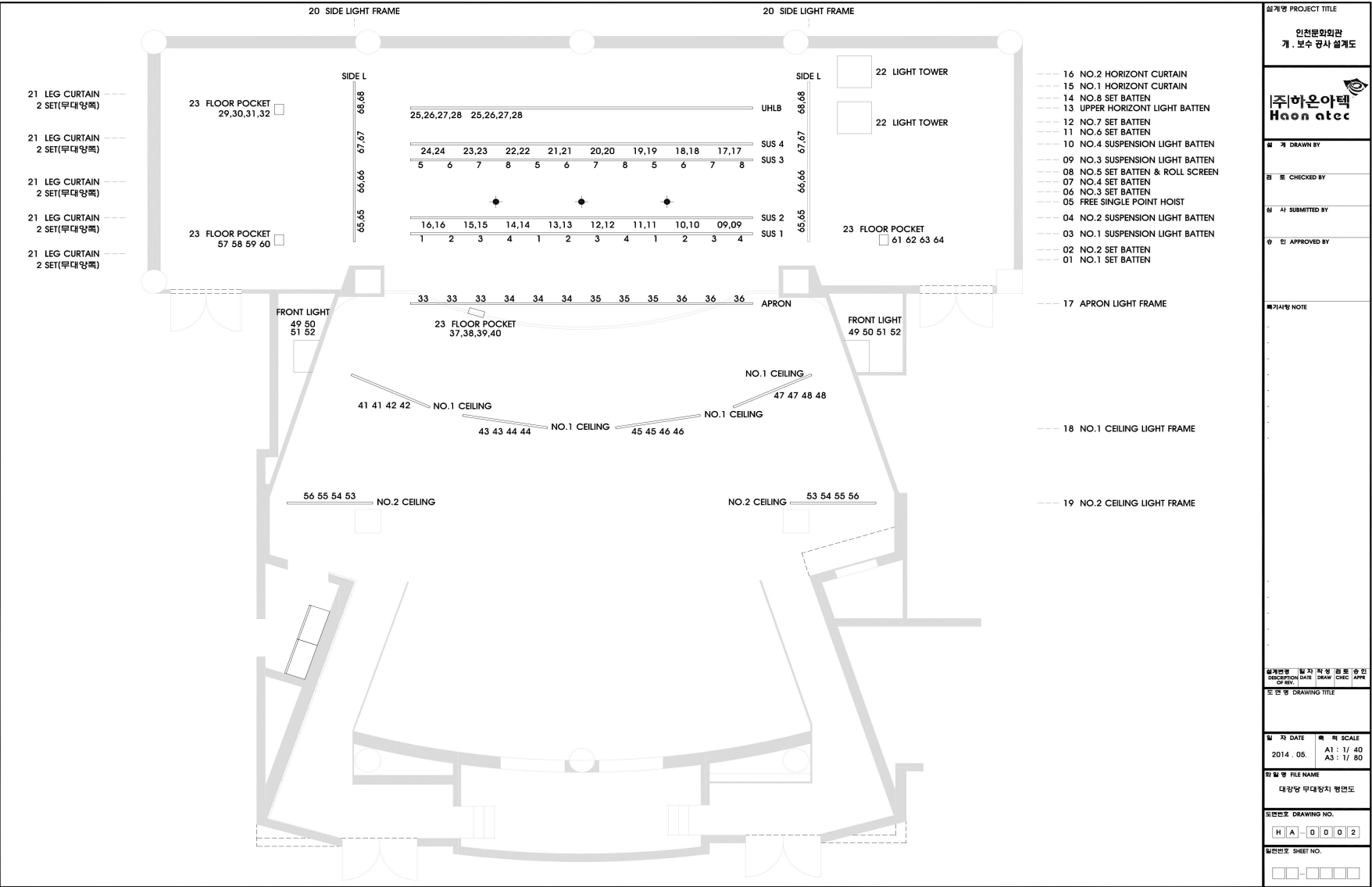

# 전시실 평면도

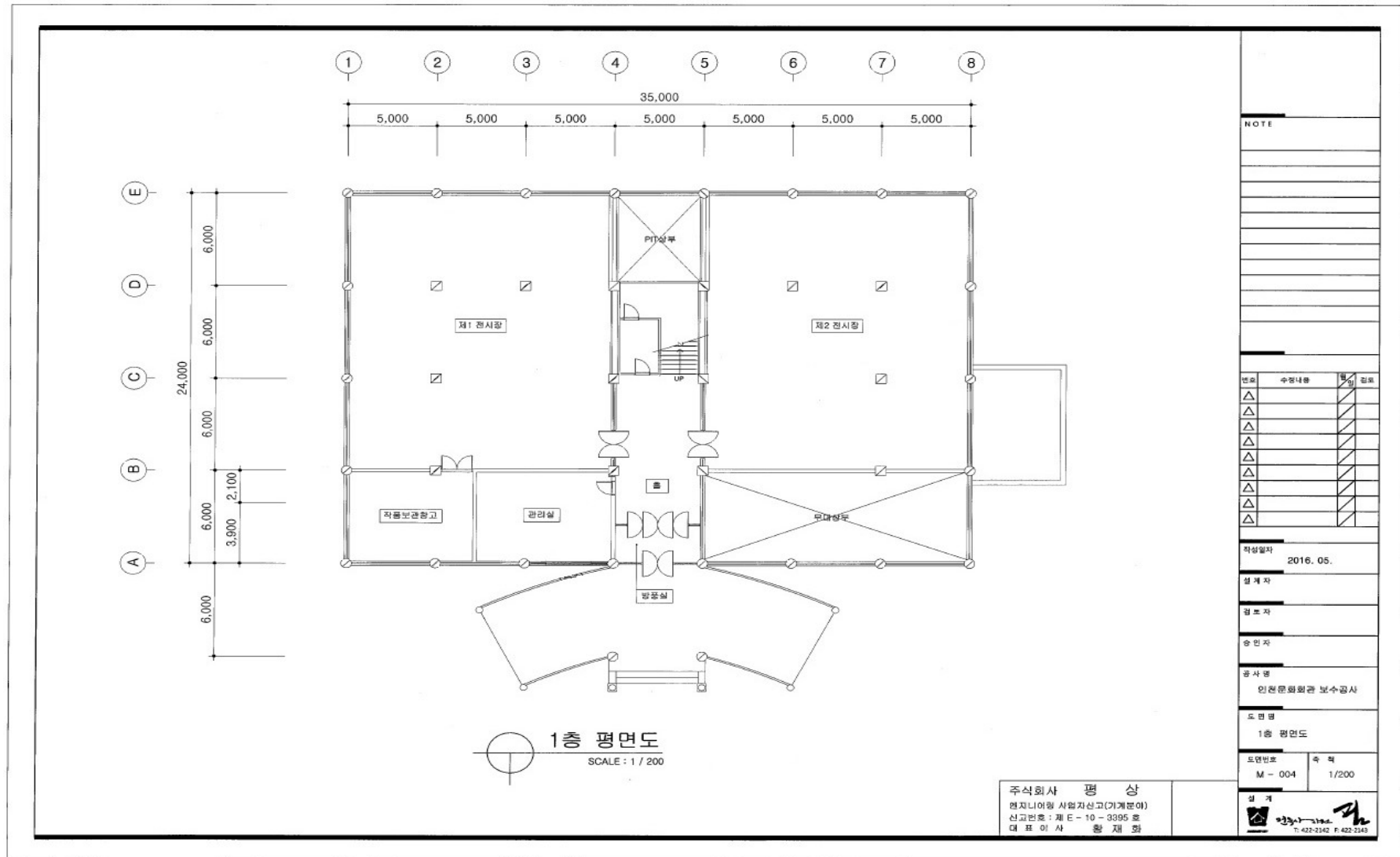

**[ 공 연 ]**

서식1. 2026년도 수봉문화회관 공모공연 신청서

서식2. 2026년도 수봉문화회관 공모공연 계획서

서식3. 2026년도 수봉문화회관 공모공연 신청 서약서

**[ 전 시 ]**

서식4. 2026년도 수봉문화회관 공모전시 신청서

서식5. 2026년도 수봉문화회관 공모전시 계획서

서식6. 2026년도 수봉문화회관 공모전시 신청 서약서

**[ 공 통 ]**

서식7. 개인정보 수집 및 이용 동의서



2026년도 수봉문화회관 공모공연 계획서

신청자(단체)명			
공연명			
공연목적 (주제)	※ 모든 항목 구체적으로 기재 (2~3줄 이상)		
줄거리			
공연특징			
기대효과			
예산내역	항 목	산출기초	비고
		※ 칸 부족시 늘려서 작성	
	계		
활동실적	연 도	주요 활동 실적	비고
	2024.10.	(최근 공연 경력 우선 기재)	
	2025.08.	(주요 실적 작성)	
	...	(최근 3년 실적만 기재)	
상기 기재 내용과 제출자료는 모두 사실임을 확인하며 2026년도 인천수봉문화회관 공모공연 신청서를 제출합니다.			
20    년    월    일			
신청인 : 단체명		(직인)	
대표자		(사인)	
인천수봉문화회관관장 귀하			

## 2026년도 수봉문화회관 공모 공연 서약서

단 체 명	
공 연 명	

공모 신청서, 공연 계획서, 첨부자료의 내용은 모두 사실이며,  
인천수봉문화회관 운영규정과 공모공연 추진계획의 제반 규칙을  
준수할 것을 서약합니다.

신청인 : 단체명 (직인)  
대표자 (사인)

인천수봉문화회관관장 귀하



&lt;서식4&gt;

## 2026년도 수봉문화회관 공모 전시 신청서

신청 개 요	신청자(단체)명		홈페이지	
	소재지	(우 00000)		
	신청구분	<input type="checkbox"/> 중견작가 <input type="checkbox"/> 신진작가		
	대표자	성명 :	담당자	성명 :
		휴대전화 :		휴대전화 :
	E-mail :			E-mail :
전시 개 요	전시명		희망전시실	<input type="checkbox"/> 전시실 1 <input type="checkbox"/> 전시실 2
	전시자(단체)명		전시자 수	
	전시희망기간	※ 최대 3개까지 작성가능 희망기간은 참고용이며, 선정결과에 따라 전시기간이 변경될 수 있음. 2026. . . ~ 2026. . .		
	전시장르	<input type="checkbox"/> 한국화 <input type="checkbox"/> 서양화 <input type="checkbox"/> 서예 <input type="checkbox"/> 도예 <input type="checkbox"/> 조각 <input type="checkbox"/> 서각 <input type="checkbox"/> 사진 <input type="checkbox"/> 일러스트 <input type="checkbox"/> 복합 <input type="checkbox"/> 기타 (                      )		
	작가노트 또는 작품소개	(작업의 과정·철학 대한 견해 또는 작품의 주요 내용 등 3~5줄 요약)		
제 출 자 료	<input type="checkbox"/> 전시제안서, 단체소개서 <input type="checkbox"/> 전시관련 활동실적(도록, 포트폴리오, 사진, 신문자료 등) * 관련 증빙 자료가 두꺼울 경우 표지, 목자, 해당 페이지 등 10p 이내의 스캔 자료 제출 <input type="checkbox"/> 인천 연고관련 증빙 자료			
	<p>상기 기재내용과 제출자료는 모두 사실임을 확인하며 2026년도 인천수봉문화회관 공모전시 신청서를 제출합니다.</p> <p style="text-align: center;">20    년    월    일</p> <p style="text-align: center;">신청인 : 단체명                      (직인)               대표자                      (사인)</p> <p style="text-align: center;">인천수봉문화회관장 귀하</p>			

2026년도 수봉문화회관 공모전시 계획서

신청자(단체)명		작품수	
전시명			
전시목적 (주제)	※ 모든 항목 구체적으로 기재(2~3줄 이상)		
전시내용 및 특징			
기대효과			
홍보계획			
활동실적 (약력)	연 도	주요 활동 실적	비고
	2024.10.	(최근 전시 경력 우선 기재)	
	2023.08.	(주요 실적 작성)	
	...	(최근 3년 실적만 기재)	
상기 기재내용과 제출자료는 모두 사실임을 확인하며 2026년도 인천수봉문화회관 공모전시 신청서를 제출합니다.			
20    년    월    일			
신청인 : 단체명		(직인)	
대표자		(사인)	
인천수봉문화회관장 귀하			

## 2026년도 수봉문화회관 공모 전시 서약서

단 체 명	
공 연 명	

공모 신청서, 전시 계획서, 첨부자료의 내용은 모두 사실이며,  
인천수봉문화회관 운영규정과 공모전시 추진계획의 제반 규칙을  
준수할 것을 서약합니다.

신청인 : 단체명 (직인)  
대표자 (사인)

인천수봉문화회관관장 귀하

## 개인정보 수집 및 이용 동의서

### 1. 개인정보의 수집·이용 목적

- 『2026년도 공연 및 전시 공모』 접수 및 선정 시 홍보를 위하여 개인정보를 수집합니다.
- 『2026년도 공연 및 전시 공모』 개인 식별을 위해 개인정보를 수집합니다.

### 2. 수집하려는 개인정보의 항목

- 수집항목 : 개인식별정보 - 이름, 소속 단체, 성명 및 연락처

### 3. 개인정보의 보유 및 이용 기간

- 개인정보파일의 보유가 불필요하게 된 경우 및 정보 주체의 요청이 있을 때에는 즉시 파기를 원칙으로 합니다. 다만, 다른 법률에 따라 보존하여야 하는 경우에는 파기하지 않습니다.

### 4. 공모 선정 시 개인정보의 제3자 제공

제공기관	제공근거	제공목적	제공항목
각종 신문사, 홈페이지 게시, 홍보책자를 통해 시민에게 배부, 홍보물 제작 및 게시	정보주체의 동의	2026년도 공연·전시 공모접수 및 홍보	개인 및 단체 경력사항 및 인적사항

### 5. 정보제공 동의 거부 권리 및 불이익

- 개인정보를 제공하는 본 동의에 거부할 수 있으며, 개인정보 제공 거부 시 홍보용으로 활동사진 및 동영상을 활용하지 않습니다.

### 6. 만 14세 미만 아동의 정보제공

- 만 14세 미만 아동의 개인정보를 처리하기 위하여 개인정보보호법 제22조 제5항에 따라 법정대리인의 동의하에 접수 가능합니다.

인천수봉문화회관이 본인에 대한 개인정보를 수집 및 활용하는 목적에 대해 이해하였으며,  
인천수봉문화회관 ‘2026년도 공연 및 전시 공모’ 참가를 위한  
개인정보 수집·이용 및 정보공유(제3자제공)에 동의합니다.

☐ 동의함      ☐ 동의하지 않음

※ 동의를 거부할 권리가 있으며, 동의 거부에 따라 불이익(선정 취소 등)이 있을 수 있습니다.

개인정보주체(동의자) : \_\_\_\_\_ (서명)

인천수봉문화회관장 귀하