

2025년도 기획공연 & 기획전시 공모

인천수봉문화회관에서는 인천시민에게 다양하고 수준 높은 공연예술 체험의 기회로 문화가 있는 삶을 실현하고, 지역사회 문화예술분야 작가 및 단체의 작품활동 활성화에 기여하여 남녀노소 모두가 즐길 수 있는 다채로운 공연, 감각 있는 전시 프로그램을 운영하고자 아래와 같이 공고합니다.

SUBONG CULTURE CENTER
인천수봉문화회관
기획공연·기획전시
2025공고

결과 발표
2월말 개별 연락 예정

문의
032-868-7196 또는
수봉문화회관 카카오톡플러스친구 /
수봉문화회관 인스타그램 DM 문의

접수기간
2024.12.20 (금) -
2025.01.21 (화)

www.subong.or.kr

2024년 12월 17일

인천수봉문화회관장

1. 공모공연 운영 계획

- 공연장소 : 인천수봉문화회관 소극장
- 운영횟수 : 8회 공연 작품

연번	공연 일자 (예정)	공연장소	비 고
1	2025.05.10.(토)	① 수봉문화회관 소극장 (160석)	- 공연일시 :토요일 15:00 (90분 이내)
2	2025.05.24.(토)		
3	2025.06.14.(토)		
4	2025.06.28.(토)		
5	2025.08.23.(토)		
6	2025.09.13.(토)		
7	2025.09.27.(토)		
8	2025.10.15.(토)		

- ※ 공연일정은 기관 일정 및 기타 사정에 의해 변경될 수 있음.
- ※ 소극장 공연은 15시 시작이므로 공연 전날 셋업이 가능함.

2. 자격조건 및 선정기준

- 응모대상 : 공연예술 관련 개인, 기관, 단체
- 선정기준 :
 - 예술적인 완성도가 높고 함께 공감할 수 있는 대중성을 갖춘 작품으로 장르와 자격에 제한을 두지 않음
 - 월별, 주제별 작품의 창의성, 예술성, 대중성 등 고려
 - 전년도 동일 공연작은 배제될 수 있음

3. 공연시 지원내용

구 분	지원내용	비 고
공연	<ul style="list-style-type: none"> ● 시 설 : 공연장 대여 (음향, 조명 등) ● 홍 보 : 공연 포스터, 현수막, 인천시민 및 유관기관 대상 홍보 지원 ● 공연료 : 1작품 350만원 ~ 500만원 <p> * 각 공연은 회관의 심의를 거쳐 작품 수, 공연료가 변경될 수 있음 * 음향 및 조명 오퍼레이터는 별도의 지원 없음 * 전자세금계산서 필수 * 공연이 끝난 후 5분 내외 하이라이트 영상 제출 (아카이빙 및 수봉 유튜브 게시용) </p>	*공모 서류 제출 시 공연장 시설사항 확인 후 제출 요망

II

2025년도 기획전시

1. 공모전시 운영 계획

- 전시기간 : 연중 장르·내용별 7~9월 전시
- 전시시간 : 화요일~토요일 10:00 ~ 17:00 (월요일, 일요일 휴관일/ 공휴일 휴무)
- 전시장소 : 인천수봉문화회관 전시실 「전시실 1」, 「전시실 2」
- 운영일정 :

연번	전시 일자 (예정)	관람대상	비고
1	2025 .07. 15.(화)~1주	모든 연령	· 전시실 상주인력 부재로 작품관리 및 상주인력 필히 요망
2	2025. 08. 19.(화)~1주		
3	2025. 09. 23.(화)~1주		

※ 전시일정은 기관 일정 및 기타 사정에 의해 변경될 수 있음

※ 전시시작 전날 설치, 전시종료 다음 날 철수

2. 자격조건 및 선정기준

구 분		선정 기준(응모 자격)
① 중견작가	개인	· 전시 공모 공고일 기준으로 개인전 및 단체전 5회 이상의 경력, 10년 이상 작품 활동을 한 작가 및 단체
	단체	· 전시 공모 공고일 기준으로 시·도 단위 또는 전국 단위 규모의 대회에서 2회 이상 입상한 작가 및 단체
② 신진작가	개인	· 개인전 및 단체전의 경력이 4회 미만인 작가 및 단체
	단체	

3. 전시 지원내용

구 분	지원내용	비 고
전시	<ul style="list-style-type: none"> ● 시설 : 전시실(무료) 대여 ● 홍보 : 인천시민 및 유관기관 대상 홍보 지원 ● 예산 : 120만원 인쇄물(홍보비) 지원 <p>* 각 전시는 회관의 심의를 거쳐 작품 수, 전시료가 변경될 수 있음</p> <p>* 전시가 끝난 후 5분 내외 하이라이트 영상 제출 (아카이빙 및 수봉 유튜브 게시용)</p>	<p>* 전시실 상주인력 부재로 작품관리 및 상주인력 필히 요망 (월요일, 일요일 및 공휴일 휴무)</p>

III

접수기간 및 방법 ★

1. 접수기간 : 2024. 12. 20.(금) ~ 2025. 01. 21.(화) (월·일요일, 공휴일 제외)

※ 화~금 09:00~17:00

2. 제출서류 :

구 분	제 출 서 류
공 연	① 공모공연 신청서 1부(서식1)
	② 공모공연 계획서 1부(서식2)
	③ 공모공연 신청 서약서 1부(서식3)
	④ 공연 관련 활동실적(동영상, 사진, 인쇄물, 신문기사 등) 및 공연 제안서 등
	⑤ 개인정보 수집 및 이용 동의서(서식7)
전 시	① 공모전시 신청서 1부(서식4)
	② 공모전시 계획서 1부(서식5)
	③ 공모전시 신청 서약서 1부(서식6)
	④ 전시 관련 활동실적(도록, 포트폴리오 등) 및 전시 제안서 등
	⑤ 개인정보 수집 및 이용 동의서(서식7)

※ 관련 서식은 '인천수봉문화회관 홈페이지 www.subong.or.kr 공지사항'에서 다운받아 작성하며, 제출된 서류 중 반환 요청 시 실적 증빙 자료만 심사 후, 7일 이내 반환(방문하여 직접반환)

3. 접수방법 및 문의

○ 접수방법

구 분	접수 방법
이메일	① 인천수봉문화회관 홈페이지 공지사항 양식 다운 ② 신청서 및 첨부 자료 작성 ③ 신청서 제목 <2025년 0000팀 공연 or 전시 공모> ④ sbperformance@nate.com 메일 접수 *신청서 제출은 한글파일 외에는 접수 불가함 (PDF, 워드 접수 불가)

○ 문의 : 공연&전시 기획팀(☎ 032-868-7196) 및

인천수봉문화회관 카카오톡 플러스 친구 / 인천수봉문화회관 인스타그램 문의

4. 지원제한대상

- 사업자등록증 또는 고유번호증이 없는 단체
- 법령을 위반하는 내용의 공연
- 시설 및 설비를 심각히 훼손할 우려가 있거나 기타 시설 관리 유지에 부적절한 행사
- 인천광역시 시립문화예술시설 설치 및 운영에 관한 조례 제6조(사용허가의 제한)에 의거 대관이 제한되는 행사

5. 신청 시 유의사항

- 신청 시 공연 및 전시 기간은 제시된 일정에 맞춰 신청
(신청 기간이 겹칠 경우 차후 협의를 통해 조정)
- 지원 신청서 및 첨부자료의 내용이 부실하거나 제출자료가 충분하지 않을 경우, 심의 대상에서 제외 가능 (모든 항목에 자세히 기재 요망)
- 서류의 기재사항이 사실과 다르게 허위·과장으로 판명되었을 경우, 심의 대상에서 제외
- 공모 선정 후 수봉문화회관 재정 및 운영 사정에 의해 공연 및 전시가 변경 또는 취소될 수 있음

IV

추진일정

추진내용		추진일정
공고 및 접수	공모 공고	2024. 12. 20.(금)
	신청서 접수	2024. 12. 20.(금) ~ 2025. 01. 21.(화)
선정	서류 심사	2025년 2월 둘째 주 ~셋째 주
	선정위원회 개최	
결과발표	홈페이지 게시, 선정자 개별 유선 안내	2025년 2월 넷째 주

※ 추진일정은 사정에 의해 변경될 수 있음.

인천수봉 문화회관 전경		
소극장		
		
	<p><무대> 객석 1층</p> <p>◎ 무대 규모 : 가로 9.2m, 깊이 7m, 높이 3m</p> <p>◎ 면적 : 515.46㎡</p> <p>◎ 좌석 수 : 의자 160석</p>	
갤러리 (1층 전시장)		
	<p>◎ 갤러리 「전시실1」</p> <p>◎ 면적 : 264㎡ (80평)</p>	<p>◎ 갤러리 「전시실2」</p> <p>◎ 면적 : 264㎡ (80평)</p>

무대 단면도

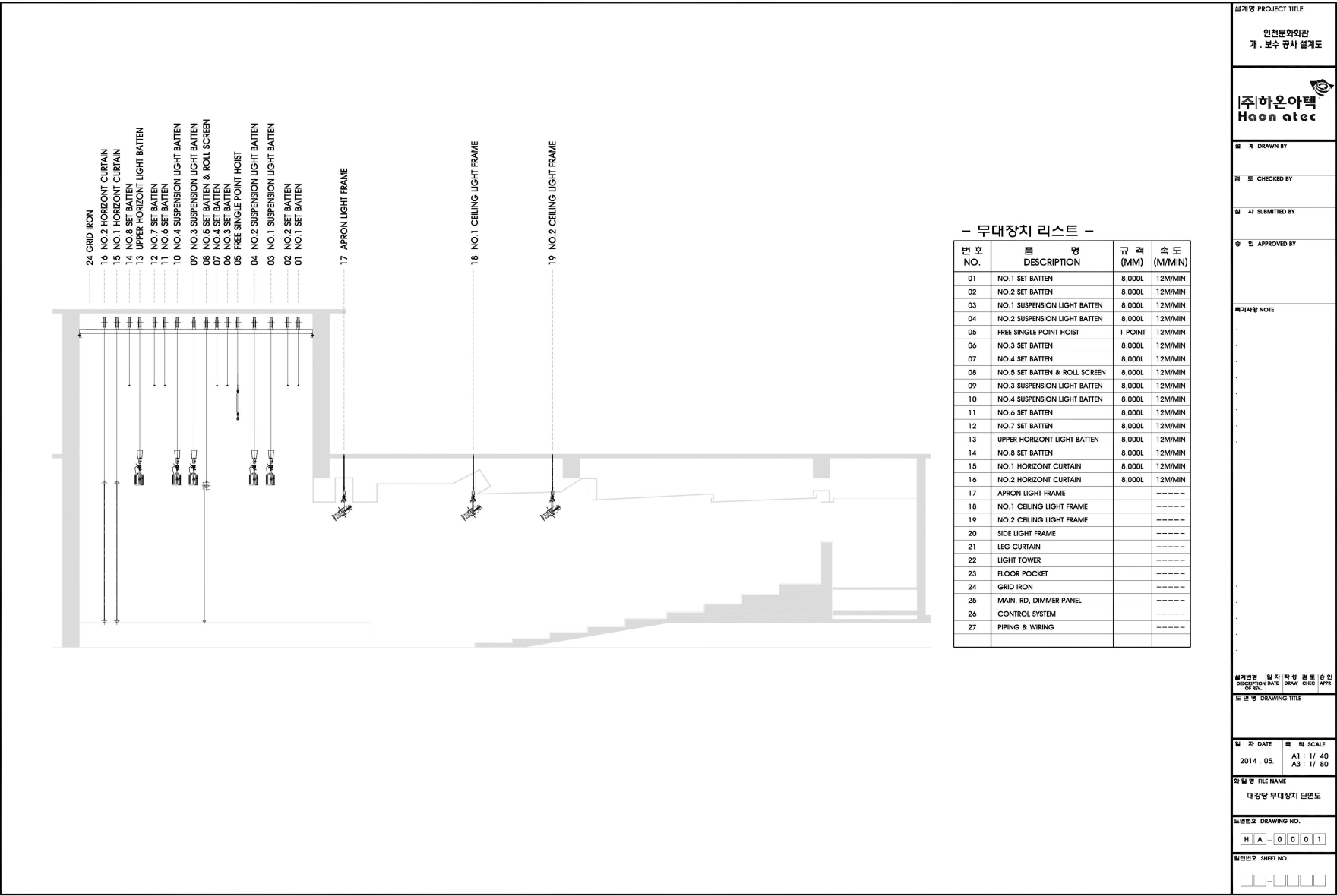

무대 평면도

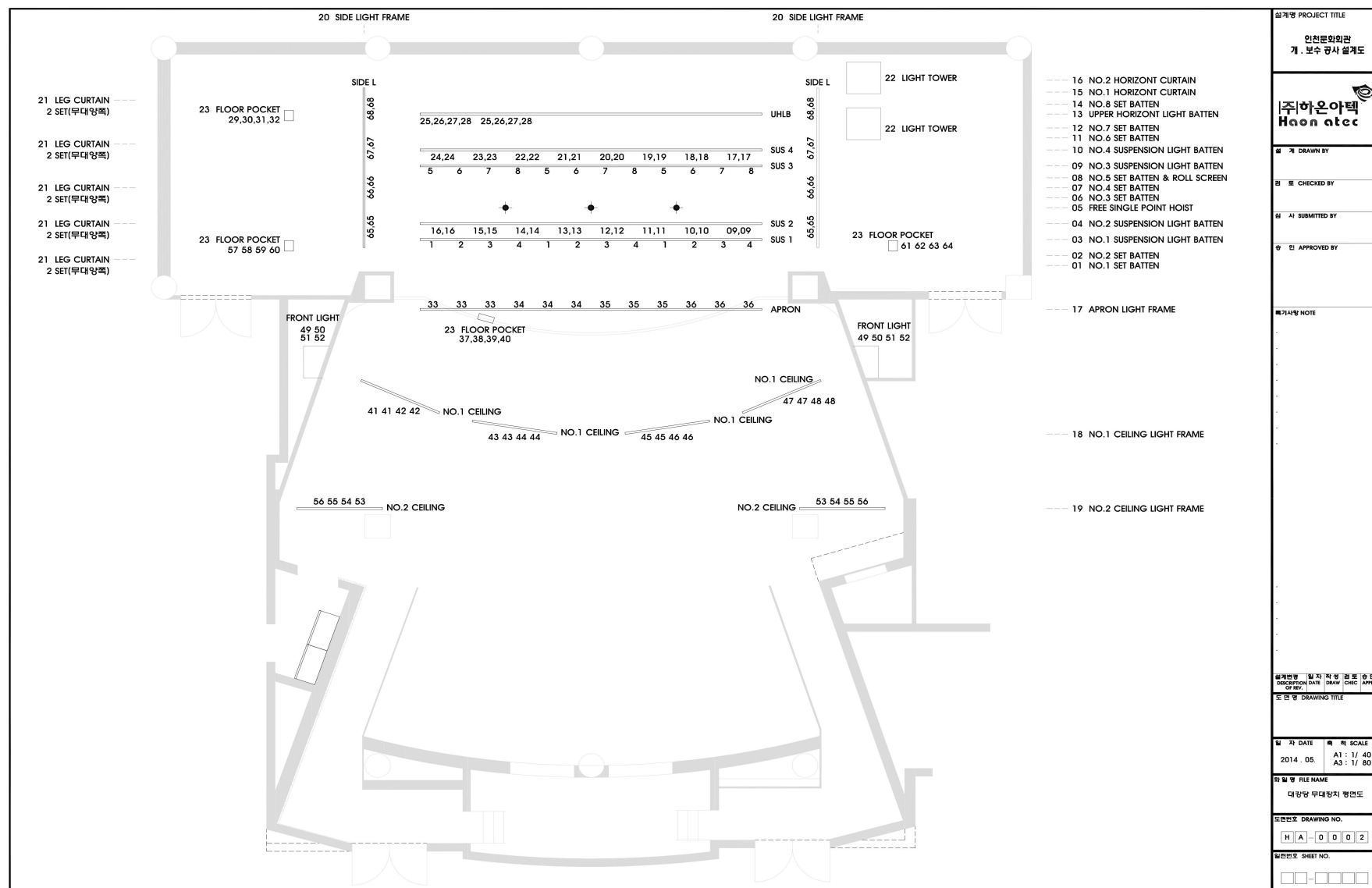

전시실 평면도

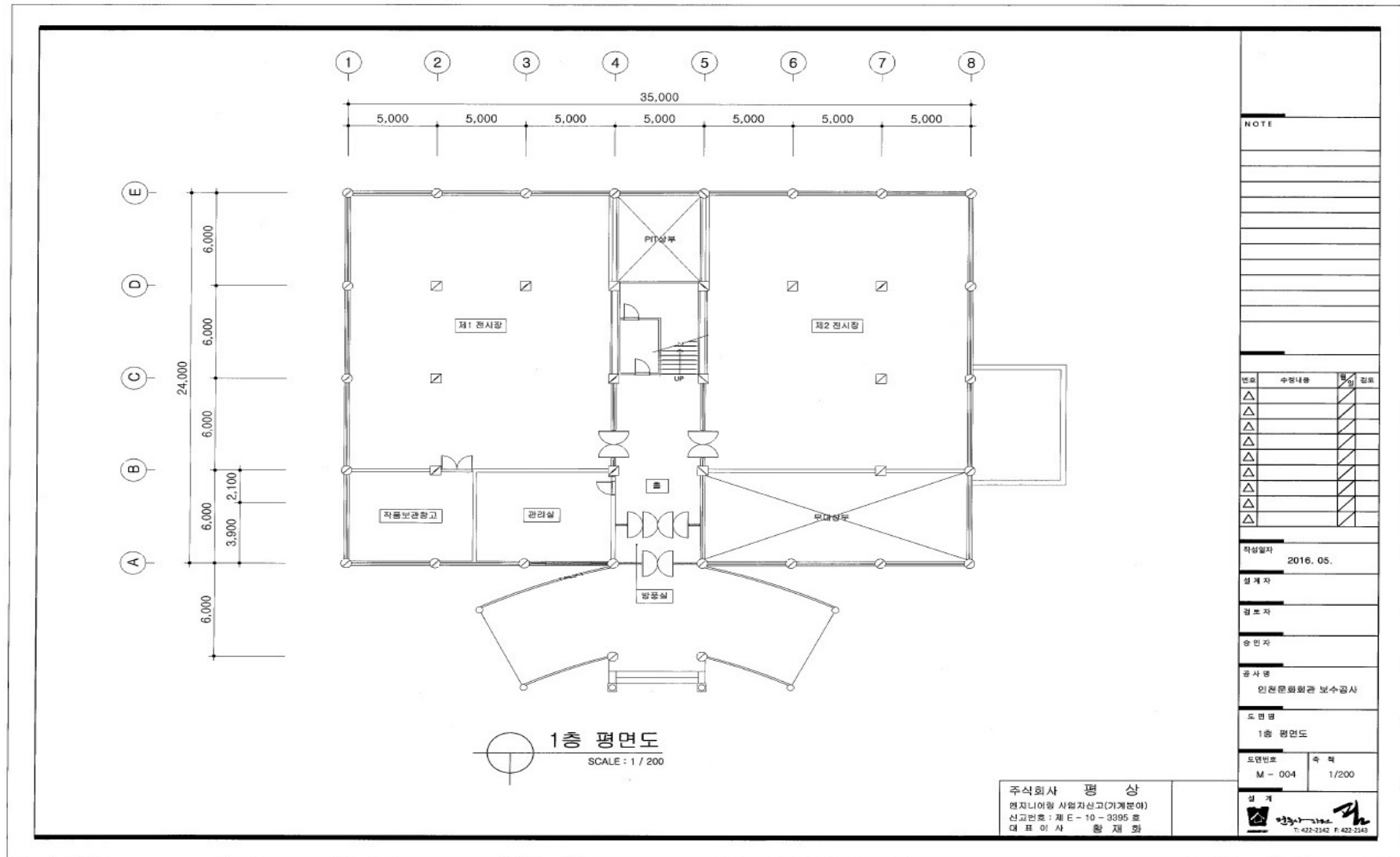

[공 연]

서식1. 2025년도 수봉문화회관 공모공연 신청서

서식2. 2025년도 수봉문화회관 공모공연 계획서

서식3. 2025년도 수봉문화회관 공모공연 신청 서약서

[전 시]

서식4. 2025년도 수봉문화회관 공모전시 신청서

서식5. 2025년도 수봉문화회관 공모전시 계획서

서식6. 2025년도 수봉문화회관 공모전시 신청 서약서

[공 통]

서식7. 개인정보 수집 및 이용 동의서

2025년도 수봉문화회관 공모공연 신청 서약서

단 체 명	
공 연 명	

공모 신청서, 공연 계획서, 첨부자료의 내용은 모두 사실이며,
인천수봉문화회관 운영규정과 공모공연 추진계획의 제반 규칙을
준수할 것을 서약합니다.

20 년 월 일

신청인 : 단체명

(직인)

대표자

(사인)

인천수봉문화회관관장 귀하

2025년도 수봉문화회관 공모전시 신청서

신 청 개 요	신청자(단체)명		홈페이지	
	소재지	(우 00000)		
	신청구분	<input type="checkbox"/> 중견작가 <input type="checkbox"/> 신진작가		
	대표자	성 명 :	담당자	성 명 :
휴대전화 :		휴대전화 :		
E-mail :		E-mail :		
전 시 개 요	전시명		희망전시실	<input type="checkbox"/> 전시실 1 <input type="checkbox"/> 전시실 2
	전사자(단체)명		전사자(단체)수	
	전시희망기간	※ 최대 3개까지 작성가능 희망기간은 참고용이며, 선정결과에 따라 전시기간이 변경될 수 있음. 2025. . . ~ 2025. . .		
	전시장르	<input type="checkbox"/> 한국화 <input type="checkbox"/> 서양화 <input type="checkbox"/> 서예 <input type="checkbox"/> 도예 <input type="checkbox"/> 조각 <input type="checkbox"/> 서각 <input type="checkbox"/> 사진 <input type="checkbox"/> 일러스트 <input type="checkbox"/> 복합 <input type="checkbox"/> 기타 ()		
	작가노트 또는 작품소개	(작업의 과정·철학 대한 견해 또는 작품의 주요 내용 등 3~5줄 요약)		
제 출 자 료	<input type="checkbox"/> 전시제안서, 단체소개서 <input type="checkbox"/> 전시관련 활동실적(도록, 포트폴리오, 사진, 신문자료 등) <input type="checkbox"/> 인천 연고관련 증빙 자료			
<p>상기 기재내용과 제출자료는 모두 사실임을 확인하며 2025년도 인천수봉문화회관 공모전시 신청서를 제출합니다.</p> <p>20 년 월 일</p> <p>신청인 : 단체명 (직인) 대표자 (사인)</p> <p>인천수봉문화회관장 귀하</p>				

2025년도 공모전시 신청 서약서

신청자(단체)명	
전 시 명	

공모 신청서, 전시 계획서, 첨부자료의 내용은 모두 사실이며,
인천수봉문화회관 운영규정과 공모전시 추진계획의 제반 규칙을 준수할
것을 서약합니다.

20 년 월 일

신청인 : 단체명
 대표자

(직인)
(사인)

인천수봉문화회관 귀하

개인정보 수집 및 이용 동의서

1. 개인정보의 수집 · 이용 목적

- 『2025년도 공연 및 전시 공모』 접수 및 선정 시 홍보를 위하여 개인정보를 수집합니다.
- 『2025년도 공연 및 전시 공모』 개인 식별을 위해 개인정보를 수집합니다.

2. 수집하려는 개인정보의 항목

- 수집항목 : 개인식별정보 - 이름, 소속 단체, 성명 및 연락처

3. 개인정보의 보유 및 이용 기간

- 개인정보파일의 보유가 불필요하게 된 경우 및 정보 주체의 요청이 있을 때에는 즉시 파기를 원칙으로 합니다. 다만, 다른 법률에 따라 보존하여야 하는 경우에는 파기하지 않습니다.

4. 공모 선정 시 개인정보의 제3자 제공

제공기관	제공근거	제공목적	제공항목
각종 신문사, 홈페이지 게시, 홍보책자를 통해 시민에게 배부, 홍보물 제작 및 게시	정보주체의 동의	2025년도 공연 · 전시 공모접수 및 홍보	개인 및 단체 경력사항 및 인적사항

5. 정보제공 동의 거부 권리 및 불이익

- 개인정보를 제공하는 본 동의에 거부할 수 있으며, 개인정보 제공 거부 시 홍보용으로 활동사진 및 동영상을 활용하지 않습니다.

6. 만 14세 미만 아동의 정보제공

- 만 14세 미만 아동의 개인정보를 처리하기 위하여 개인정보보호법 제22조 제5항에 따라 법정 대리인의 동의하에 접수 가능합니다.

인천수봉문화회관이 본인에 대한 개인정보를 수집 및 활용하는 목적에 대해 이해하였으며,
인천수봉문화회관 ‘2025년도 공연 및 전시 공모’ 참가를 위한
개인정보 수집·이용 및 정보공유(제3자제공)에 동의합니다.

☐ 동의함 ☐ 동의하지 않음

※ 동의를 거부할 권리가 있으며, 동의 거부에 따라 불이익(선정 취소 등)이 있을 수 있습니다.

개인정보주체(동의자) : _____ (서명)

인천수봉문화회관장 귀하